

MILENA ROSA PARO alla mostra “Confronti: Astrattismo-Realismo”

Art-Expertise e Bottega d'Arte Merlino
presentano

Confronti - Astrattismo/Realismo

*dal 27 Febbraio
al 7 Marzo*

Opening
27 / 02

Vernissage
2 / 03 ore 18.00

Via delle Vecchie Carceri snc, Firenze Le Murate (FI)



Jason Balducci
Matthew Bates
Simone Bavia
Sebrina Casiroli
Enrica Caula
Gianluca Coren
Edoardo Del Beato
Manlio Del Foco
Francesco Discigli
Casta Divae
Edoardo Fiaschi
Enrico Gherardi
Jitha Karthikeyan
Francesco Mangiaracina
Chiara Montani
Matteo Nanni
Simone Nanni
Simone Nosedà
Moreno Pagliari
Giuseppe Pallitto
Milena Rosa Paro
Camilla Riccardi
Giovanna Semeraro
Nicola Spagnoli
Elena Taffoni
Maria Teresa Tronfi
Sara Poli
Lucia Ronchieri
Behar Zad

www.artexpertisefirenze.com

www.merlinobottegadarte.com

Pubblichiamo alcune foto del vernissage della **Mostra “Confronti: Astrattismo-Realismo”**, avvenuto domenica 2 marzo nei locali espositivi di Merlino Bottega d'Arte, all'ex Carcere delle Murate, spazio splendidamente riqualificato dal Comune di Firenze su progetto ispirato da Renzo Piano.

Le opere della pittrice astigiana **MILENA ROSA PARO** esposte alla suddetta collettiva dal 27 febbraio al 7 marzo sono state:

“Surma 1”, olio su tela, cm. 50 x 100;

“Surma 2”, olio su stampa digitale su materiale plastico,

cm 50 x
100;

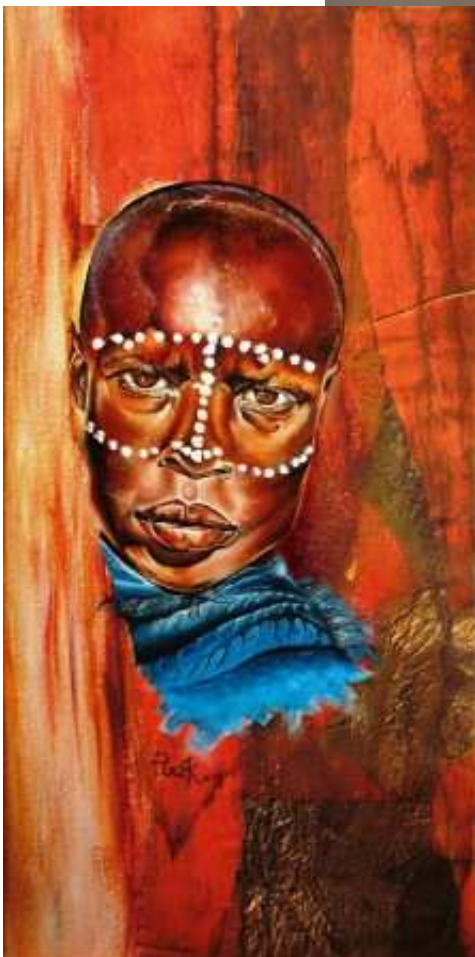

“Vecchio Undi”, piatto in ceramica
decorato “a terzo fuoco”, diametro
cm. 36.

Complimenti alla nostra Artista!

[torna home page](#)